Marina Elite

Gran Canaria

TUI SUNEO

SIRENIS
HOTELS & RESORTS

Marina Elite

TUI SUNEO

TUI Suneo Marina Elite 4* se encuentra en un alto de la playa de Balito, lugar privilegiado por las maravillosas vistas que ofrece del Océano Atlántico y su clima soleado y de poco viento.

La ubicación es perfecta, ya que a tan sólo 5 minutos en taxi se encuentran los centros de Puerto Rico (ideal para los deportes acuáticos) y Arguineguín, con una gran variedad de ocio y restauración. A 10 minutos caminando se encuentra la conocida Playa de Anfi con su arena blanca y aguas cristalinas.

¡Diversión para todos!

Disfruta de maravillosas puestas de sol, toma el sol frente al Océano Atlántico y disfruta de la brisa del mar en nuestras piscinas. Tenemos todo lo que necesitas en nuestro hotel Marina Elite en Gran Canaria.

INSTALACIONES Y SERVICIOS

- 2 piscinas, 1 es semi olímpica (25m) y 1 piscina separada para niños (climatizadas en invierno)
- Amplias terrazas con hamacas y sombrillas
- Gimnasio (gratis a partir de los 16 años)
- Parque Infantil
- Pistas multisport
- Toallas de piscina (con depósito)
- 24h Reception (check-in 15:00h, check-out 11:00h)
- Guardaequipaje
- Wi-Fi gratis en todo el hotel
- Aparcamientos gratuitos (disponibilidad limitada)
- No se permiten mascotas
- Tarjetas aceptadas: Visa, Mastercard

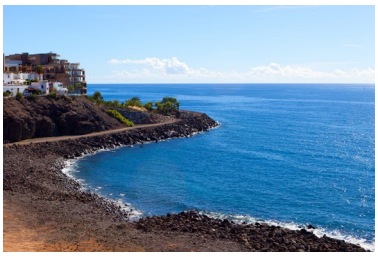
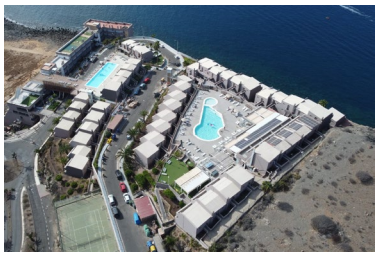

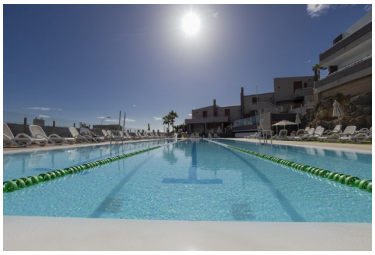

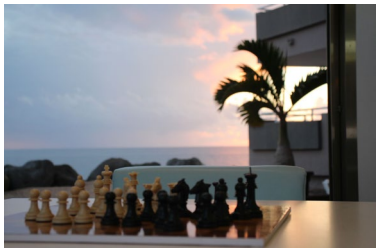

** *Las instalaciones del hotel no son adecuadas para personas con movilidad reducida*

Deportes y actividades

- Ping Pong
- Billar*
- Tenis
- Gimnasio (gratis, a partir de 16 años)

** Servicios con cargo extra*

HABITACIONES

Apartamento 1 dormitorio (132 uds.)

44m2 – Capacidad máxima: 3+1 o 2+2

- Apartamento con un dormitorio separado, un salón y un baño
- El dormitorio dispone de dos camas individuales, teléfono y caja fuerte (con cargo)
- El salón ofrece un sofá cama, TV satélite, cocina con nevera, cafetera, calentador de agua, tostadora y microondas
- El baño está equipado con plato ducha y secador de pelo
- Todas las habitaciones cuentan con un balcón amueblado con mesa y sillas
- Aire acondicionado en salón y dormitorio
- Wifi en cada habitación (sin cargo)

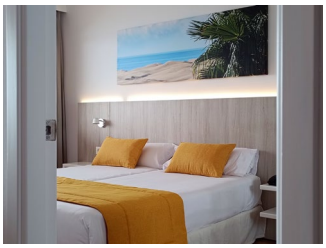

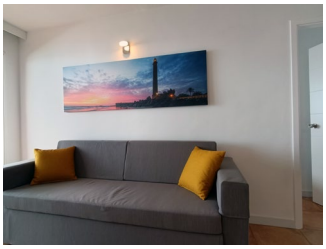

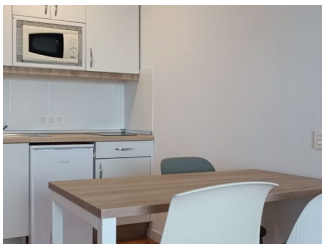

Apartamento 1 dormitorio vista mar (94 uds.)

44m2 – Capacidad máxima: 3+1 o 2+2

- Apartamento con un dormitorio separado, un salón y un baño
- El dormitorio dispone de dos camas individuales, teléfono y caja fuerte (con cargo)
- El salón ofrece un sofá cama, TV satélite, cocina con nevera, cafetera, calentador de agua, tostadora y microondas
- El baño está equipado con plato ducha y secador de pelo
- Todas las habitaciones cuentan con un balcón amueblado con mesa y sillas
- Aire acondicionado en salón y dormitorio
- Wifi en cada habitación (sin cargo)
- Vista al mar

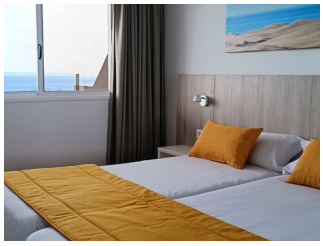

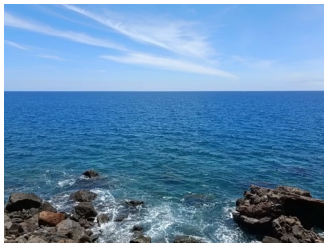

HABITACIONES

Apartamento 2 dormitorios (11 uds.)

63m2 – Capacidad máxima: 5+1 o 4+2

- Apartamento con dos dormitorios separados, un salón y un baño
- El dormitorio dispone de dos camas individuales, teléfono y caja fuerte (con cargo)
- El salón ofrece un sofá cama, TV satélite, cocina con nevera, cafetera, calentador de agua, tostadora y microondas
- El baño está equipado con plato ducha y secador de pelo
- Balcón amueblado con mesa y sillas
- Aire acondicionado en salón y dormitorios de forma gratuita
- Wifi en cada habitación (sin cargo)

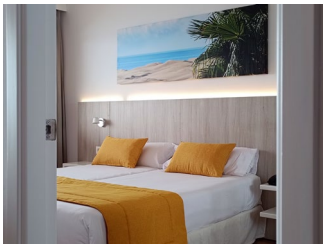
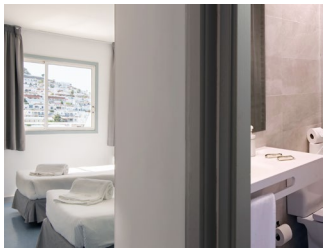
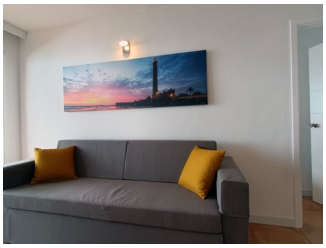

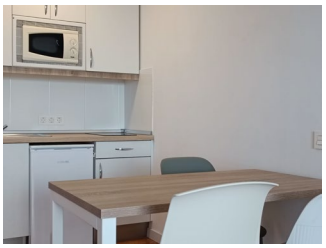

Apartamento 2 dormitorios vista mar (10 uds.)

63m2 – Capacidad máxima: 5+1 o 4+2

- Apartamento con dos dormitorios separados, un salón y un baño
- El dormitorio dispone de dos camas individuales, teléfono y caja fuerte (con cargo)
- El salón ofrece un sofá cama, TV satélite, cocina con nevera, cafetera, calentador de agua, tostadora y microondas
- El baño está equipado con plato ducha y secador de pelo
- Balcón amueblado con mesa y sillas
- Aire acondicionado en salón y dormitorios de forma gratuita
- Wifi en cada habitación (sin cargo)
- Vista mar

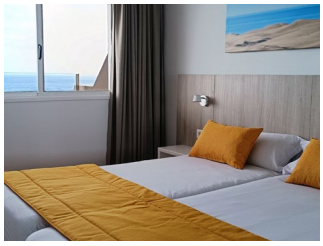

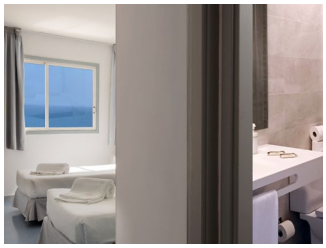

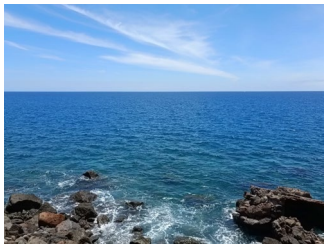

HABITACIONES

Junior Suite (14 uds.)

44m2 – Capacidad máxima: 2+0

- Habitación con dormitorio, un salón y un baño
- El dormitorio dispone de dos camas individuales, teléfono y caja fuerte (con cargo)
- El salón ofrece un sofá cama, TV satélite, nevera, cafetera, calentador de agua y microondas
- El baño está equipado con plato ducha, secador de pelo y albornoz
- Todas las habitaciones cuentan con un balcón amueblado con mesa y sillas
- Aire acondicionado
- Wifi en cada habitación (sin cargo)

Junior Suite vista mar (4 uds.)

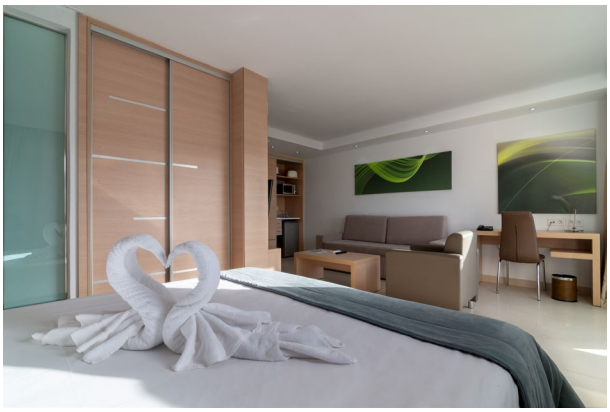

44m2 – Capacidad máxima: 2+0

- Habitación con dormitorio, un salón y un baño
- El dormitorio dispone de dos camas individuales, teléfono y caja fuerte (con cargo)
- El salón ofrece un sofá cama, TV satélite, nevera, cafetera, calentador de agua y microondas
- El baño está equipado con plato ducha, secador de pelo y albornoz
- Todas las habitaciones cuentan con un balcón amueblado con mesa y sillas
- Aire acondicionado
- Wifi en cada habitación (sin cargo)
- Vista al mar

Marina Elite

TUI SUNEO

GASTRONOMÍA

En el restaurante podrá disfrutar de unas maravillosas vistas del océano atlántico y de sus olas rompiendo contra la playa. También podrá descansar y bañarse en las dos piscinas que dispone el complejo mientras disfruta del estupendo clima de la isla de Gran Canaria.

- Restaurante Mirador (bufé)
  8:00 a 10:30 / 13:00 a 15:00 / 18:30 a 21:00
- Snack Bar La Marina
  10:30 a 17:00
- Pool Bar La Marina (Sólo bebidas)
  10:00h a 24:00h Shows y animación
- Pool Bar Delfín (Sólo bebidas)
  10:00 a 18:00
- Restaurante Temático La Marina (con reserva)
  18:00 a 21:00
- La Roca Beach Bar (Bar premium, pago)
  18:00 a 22:00
- Máquinas de vending

**Bebidas: marcas internacionales no incluidas*

TODO INCLUIDO

En TUI Suneo Marina Elite podrás disfrutar de nuestro régimen Todo Incluido de forma que no deberás preocuparte de nada más que de exprimir tu estancia al máximo.

Comidas

Desayuno, comida y cena (bufé). Bebidas incluidas: agua, refrescos, vino y cerveza con la comida y la cena.

HORARIOS DE COMIDA
De 08:00 a 10:30
De 13:00 a 15:00
De 18:30 a 21:00

Snacks

Hamburguesas, perritos calientes, ensaladas, sandwiches, patatas fritas, helados...
Cafés y pasteles

HORARIOS
De 10:30 a 12:00 Late Breakfast
De 12:00 a 16:00 Snacks
De 16:00 a 17:00 Cafés y pasteles

Bebidas

Bebidas calientes, refrescos y bebidas alcoholicas de marcas locales (marcas internacionales excluidas)

HORARIOS DE APERTURA
De 10:00 a 24:00

Cenas temáticas

2 visitas a la semana garantizadas
HORARIOS: 18:00 A 21:00.

CONTACTO Y LOCALIZACIÓN

Barranco de Balito 1
35129 Playa de Balito - Mogán
Gran Canaria - España

Latitud 27.77618, Longitud 15.70148
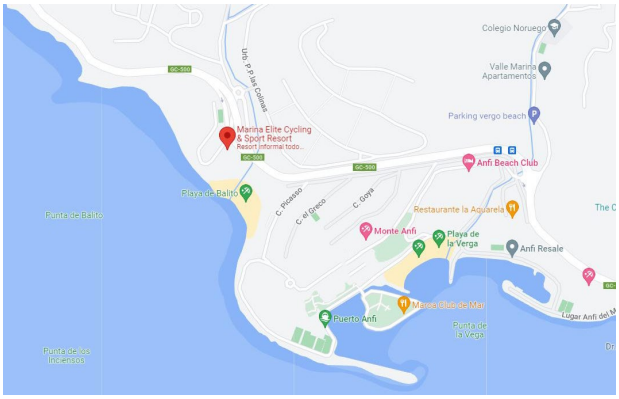
T. +34 928 150 301
E: reservas@marinaelite.com